

คู่มือบริการประชาชน งานทะเบียนราษฎร



เทศบาลตำบลเมืองศรีไค
อำเภอวารินชำราบ จังหวัดอุบลราชธานี



สแกน **QRcode**

เพื่อสันทนาการ **Facebook**

สารบัญ

การแจ้งการเกิด

1

การแจ้งเกิดเกินกำหนด

2

การแจ้งการตาย

3

การแจ้งการย้ายเข้า

4

การแจ้งการย้ายออก

5

การย้ายปลายทางอัตโนมัติ

6

การขอบ้านเลขที่

7

การแก้ไขเปลี่ยนแปลงรายการในเอกสาร
การทะเบียนราษฎร

8

การขอตรวจคัดรับรองสำเนา

9

การแจ้งการเกิด

การแจ้งเกิดภายใน 15 วัน นับแต่วันเกิด



หลักฐาน



บัตรประชาชน
ผู้แจ้ง



หนังสือรับรองการเกิด
จากโรงพยาบาล (ท.ร.1/1)

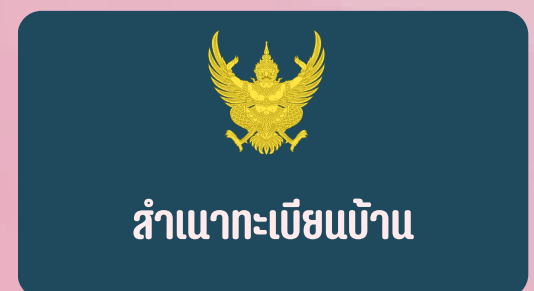

ทะเบียนบ้านฉบับเจ้าบ้าน

ขั้นตอนการติดต่อ

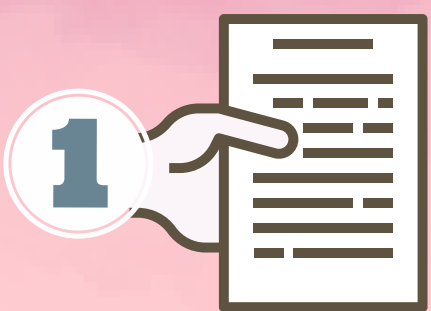

ผู้แจ้งยื่นเอกสารและ
หลักฐานต่อนายทะเบียน



นายทะเบียนตรวจสอบ
หลักฐานและลงรายการใน
สูติบัตร แล้วเพิ่มชื่อเด็กใน
ทะเบียนบ้าน

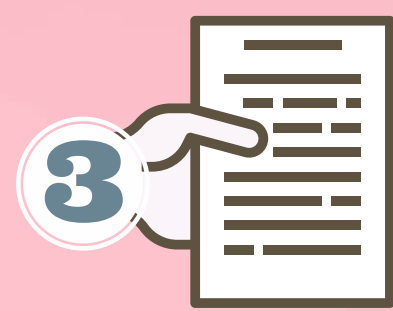

เมื่อดำเนินการเรียบร้อย
แล้วจึงมอบสูติบัตรและ
หลักฐานให้กับผู้แจ้ง

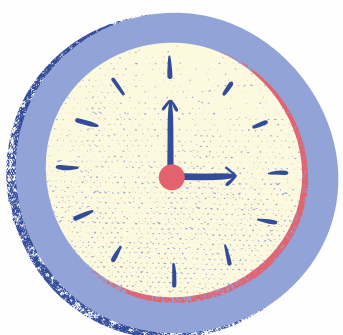

รอ 10 นาที ฟรีค่าธรรมเนียม

การแจ้งเกิด เกินกำหนด

ตั้งแต่วันพ้นกำหนด 15 วัน
นับตั้งแต่วันที่เกิด



2

หลักฐาน



บัตรประชาชนผู้แจ้ง
, บิดา หรือมารดา



หนังสือรับรองการเกิดจาก
โรงพยาบาล (ก.ร.1/1)



สำเนาทะเบียน
สมรส (ถ้ามี)

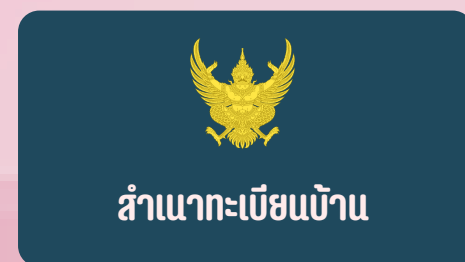

ทะเบียนบ้านฉบับ
เจ้าบ้าน

ขั้นตอนการติดต่อ

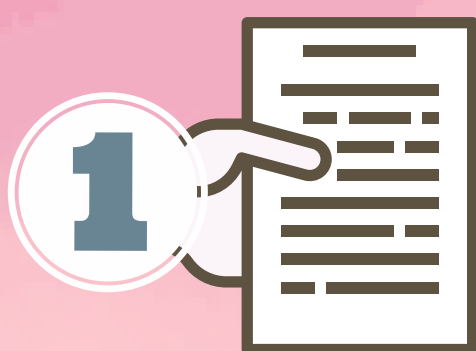

ผู้แจ้งยื่นเอกสารและ
หลักฐานต่อนายทะเบียน



นายทะเบียนตรวจสอบหลักฐานสาเหตุที่ไม่แจ้งการ
เกิดภายในกำหนด และสอบสวนผู้แจ้ง บิดา มารดา
ให้ทราบสาเหตุที่ไม่แจ้งการเกิดภายในเวลาที่กำหนด

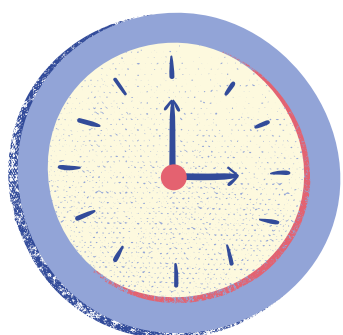

รอ 15 นาที ฟรีค่าธรรมเนียม

การแจ้งการตาย

ให้เจ้าบ้าน หรือผู้พบศพแจ้งต่อนายทะเบียนท้องที่ ภายใน 24 ชั่วโมง นับแต่เวลาตายหรือพบศพ

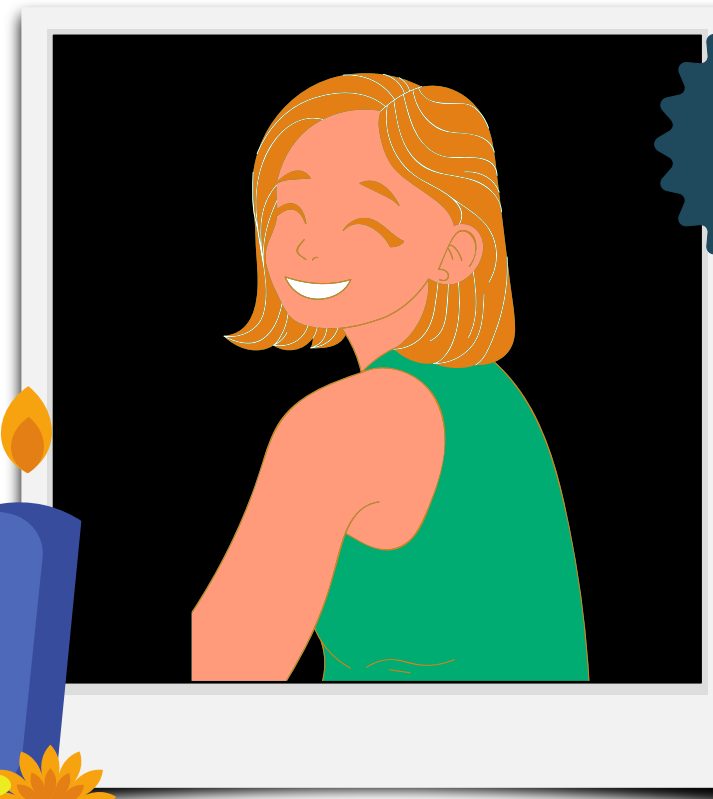

3

หลักฐาน



บัตรประชาชนผู้แจ้งและผู้ตาย

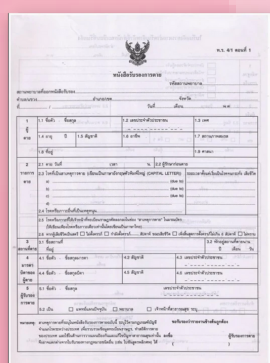

หนังสือรับรองการตายจากโรงพยาบาล (กรณีตายที่สถานพยาบาล)



ใบรับแจ้งการตายที่ออกโดย ฅนบ. (กรณีตายในบ้านหรือนอกบ้าน)



ทะเบียนบ้านที่ผู้ตายมีชื่อ

ขั้นตอนการติดต่อ

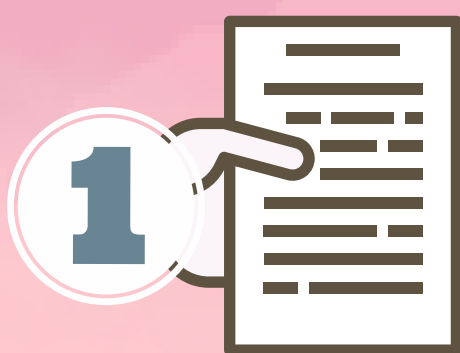

ผู้แจ้งยื่นเอกสารและหลักฐานต่อนายทะเบียน



จำหน่ายชื่อผู้ตายออกจากทะเบียนบ้าน (กรณีผู้ตายมีชื่อที่สำนักทะเบียนที่แจ้ง)

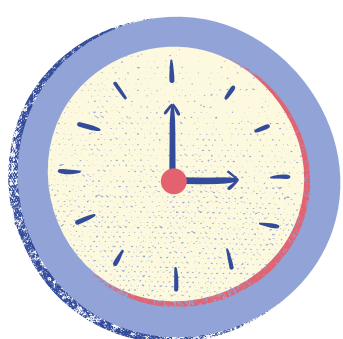

รอ 10 นาที ฟรีค่าธรรมเนียม

การแจ้ง การย้ายเข้า



ให้เจ้าบ้านแจ้งการย้ายเข้าภายใน 15 วัน
นับแต่วันที่ผู้ย้ายเข้ามาอยู่ในบ้าน

หลักฐาน



บัตรประชาชนเจ้าบ้าน
กรณีมาด้วยตนเอง

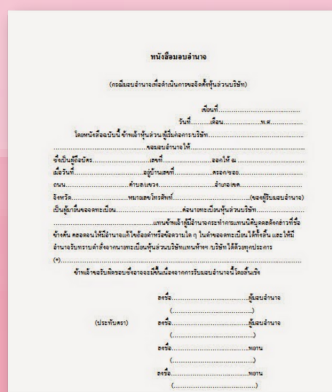

หนังสือมอบหมายจากเจ้าบ้านพร้อม
รับรองสำเนาบัตรประชาชนเจ้าบ้าน
กรณีเจ้าบ้านมาด้วยตนเองไม่ได้



บัตรประชาชนผู้ได้รับมอบหมาย
กรณีเจ้าบ้านมาด้วยตนเองไม่ได้



ทะเบียนบ้านฉบับเจ้าบ้าน

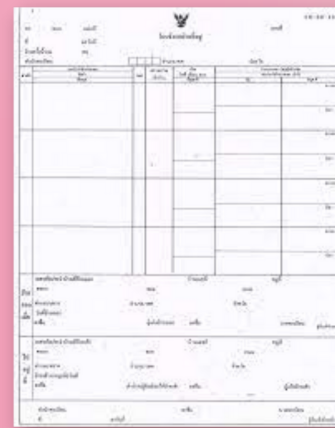

ใบแจ้งการย้ายที่อยู่
(ก.ร.6) ตอนที่ 1 และ 2

ขั้นตอนการติดต่อ

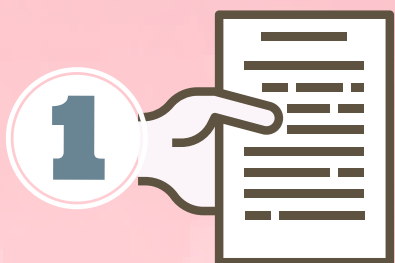

ผู้แจ้งยื่นเอกสารหลักฐานต่อนายทะเบียน



นายทะเบียนตรวจสอบหลักฐานและรายการใบ
แจ้งการย้ายที่อยู่ ซึ่งเจ้าบ้านลงชื่อยินยอมให้ย้าย
เข้าเป็นที่เรียบร้อยแล้ว

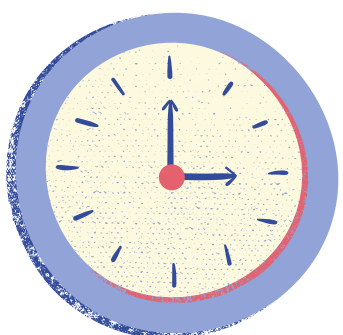

รอ 10 นาที ฟรีค่าธรรมเนียม

การแจ้ง การย้ายออก

เจ้าบ้านหรือผู้ย้ายที่อยู่แจ้งย้ายออก
ภายใน 15 วันนับแต่วันที่ผู้ย้ายออก



หลักฐาน



ทะเบียนบ้านฉบับเจ้าบ้าน



บัตรประชาชนเจ้าบ้าน
และผู้ย้ายที่อยู่

ขั้นตอนการติดต่อ

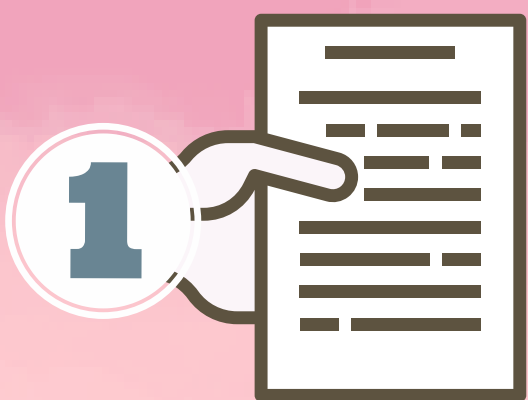

ผู้แจ้งยื่นต่อนายทะเบียนท้อง
ที่ที่มีชื่ออยู่ในทะเบียนบ้าน



นายทะเบียนตรวจสอบและจำหน่าย
รายการบุคคลที่จะย้ายออกจากสำเนา
ทะเบียนบ้าน

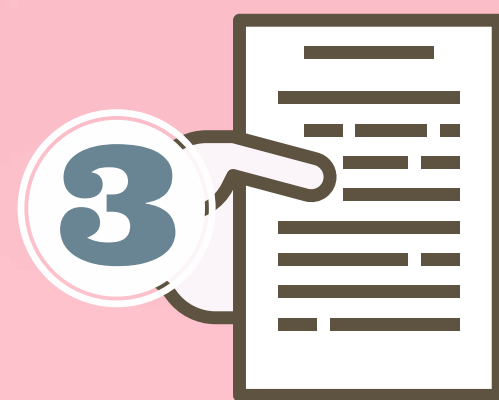

นายทะเบียนมอบหลักฐานการ
แจ้งและใบแจ้งการย้ายที่อยู่
(ท.ร.6) ตอนที่ 1 และ 2 เพื่อนำไป
แจ้งย้ายเข้าต่อไป

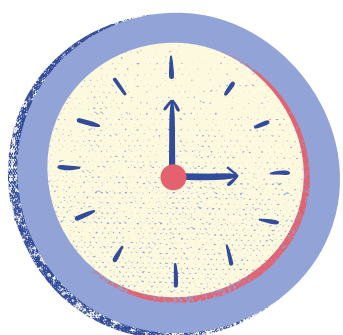

รอ 10 นาที ยกเว้นค่าธรรมเนียม

การแจ้งย้าย ปลายทางอัตโนมัติ

ผู้ขอแจ้งย้าย สามารถไปขอแจ้งย้ายออก และขอแจ้งย้ายเข้า ต่อ
นายทะเบียนผู้รับแจ้งแห่งท้องที่ที่ไปอยู่ใหม่ โดยไม่ต้องเดินทาง
กลับไปขอแจ้งย้ายออก ณ สำนักทะเบียนเดิมที่มีชื่ออยู่ในทะเบียน



หลักฐาน



ทะเบียนบ้านฉบับเจ้าบ้าน
ที่จะย้ายเข้า



บัตรประชาชนของ
ผู้ย้ายและเจ้าบ้าน

ขั้นตอนการติดต่อ

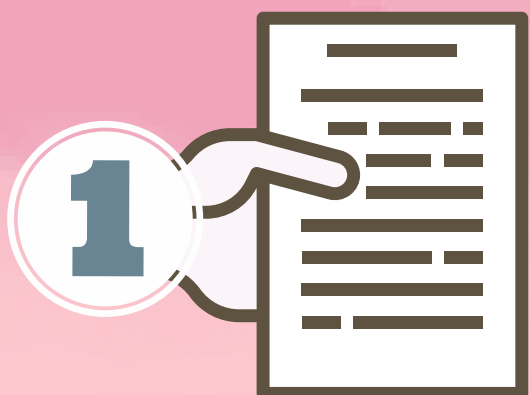

ผู้แจ้งยื่นต่อนายทะเบียน
ท้องที่ที่มีชื่ออยู่ใน
ทะเบียนบ้าน



นายทะเบียนตรวจสอบและจำหน่าย
รายการบุคคลที่จะย้ายออกจากสำเนา
ทะเบียนบ้าน

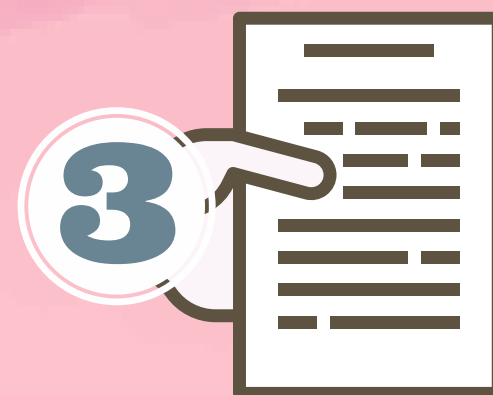

นายทะเบียนมอบหลักฐานการ
แจ้งและใบแจ้งการย้ายที่อยู่ตอน
ที่ 1 และ 2 เพื่อนำไปแจ้งย้ายเข้า
ต่อไป

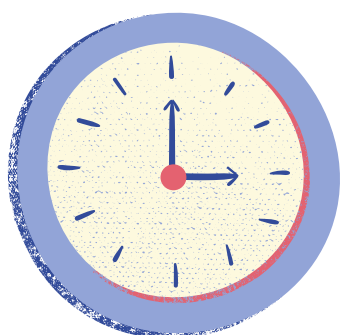

รอ 10 นาที ยกเว้นค่าธรรมเนียม

การขอบ้านเลขที่

บ้านปลูกสร้างใหม่ หรือปลูกสร้างนานแล้ว แต่ยังไม่มีย่านเลขที่



หลักฐาน

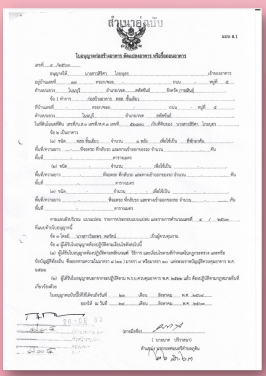

สำเนาใบอนุญาตก่อสร้าง (แบบ อ.1) หรือนั่งสือรับรองสิ่งปลูกสร้าง

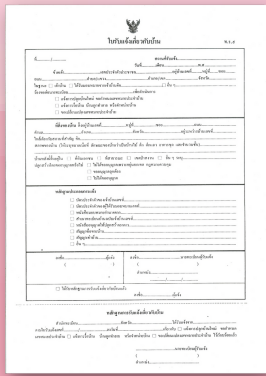

ใบรับแจ้งเกี่ยวกับบ้าน หรืออาคาร (ท.ร.9)

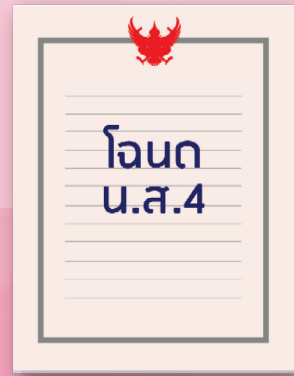

สำเนาโฉนดที่ดิน



ภาพถ่ายสิ่งปลูกสร้างด้านหน้า หลัง ซ้าย ขวา และห้องน้ำ



บัตรประชาชนผู้แจ้ง

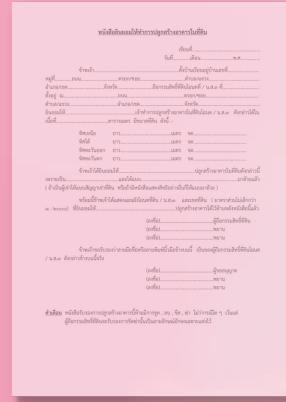

หนังสือยินยอมให้ปลูกสร้างกรณีปลูกสร้างในที่ดินบุคคลอื่น

ขั้นตอนการติดต่อ

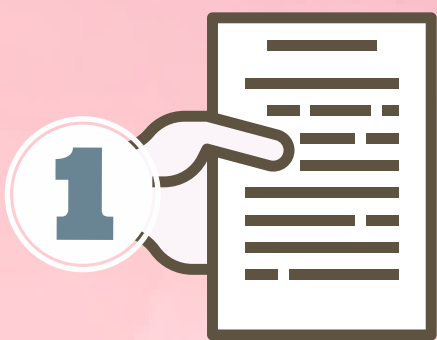

ผู้แจ้งยื่นเอกสารและหลักฐานต่อนายทะเบียน



นายทะเบียนตรวจสอบหลักฐานให้ถูกต้อง แล้วดำเนินการออกรหัสบ้านเลขที่ พร้อมออกเล่มทะเบียนบ้านฉบับเจ้าบ้าน (ท.ร.14)

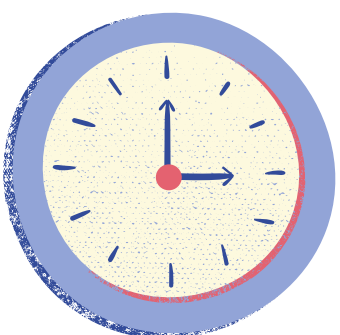

รอ 15 นาที ฟรีค่าธรรมเนียม

การแก้ไขเปลี่ยนแปลงรายการ ในเอกสารทะเบียนราษฎร

เมื่อรายการในทะเบียนบ้านผิดพลาด
จากความเป็นจริง

8



หลักฐาน



บัตรประชาชน
ผู้แจ้ง



ทะเบียนบ้าน
ฉบับเจ้าบ้าน

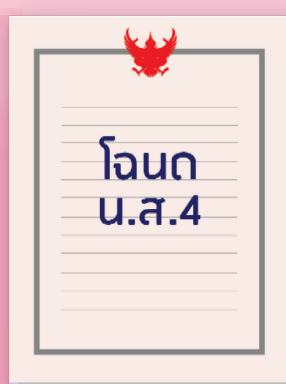

สำเนาโฉนดที่ดิน

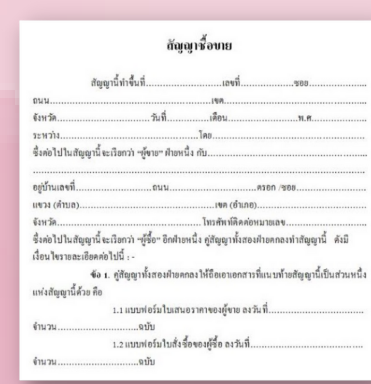

สัญญาซื้อขายที่ดิน
หรือสัญญาการโอน
หรือสัญญาการให้

ขั้นตอนการติดต่อ

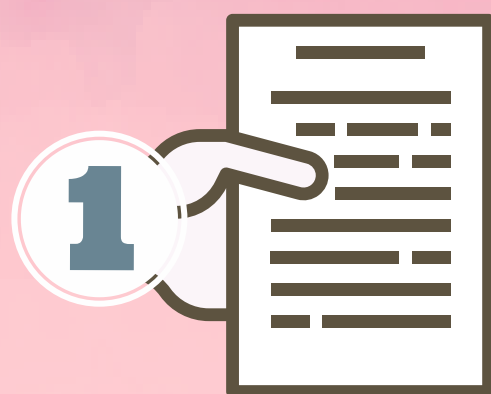

ผู้แจ้งยื่นเอกสารและหลักฐานต่อนายทะเบียน



นายทะเบียนตรวจสอบหลักฐานและรายการใน
ข้อมูลทะเบียนบ้านตามสัญญาซื้อขายและโฉนดที่ดิน
ที่ผู้แจ้งได้ยื่นขอไว้เป็นหลักบานต่อนายทะเบียน

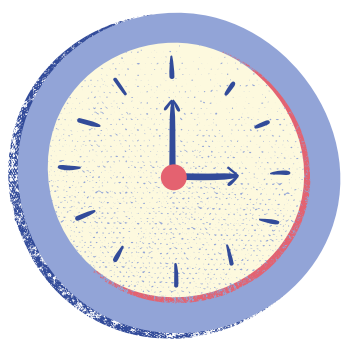

รอ 15 นาที ฟรีค่าธรรมเนียม

การขอตรวจคัด รับรองสำเนา

กรณีขอคัดรับรองทะเบียนบ้าน (ท.ร. 14/1)



หลักฐาน

กรณีมาด้วยตนเอง



บัตรประชาชน
ผู้ขอคัดรับรอง

กรณีมามอบอำนาจให้ผู้อื่นทำ

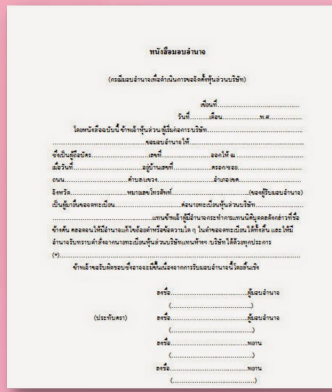

หนังสือมอบหมายจากเจ้าบ้าน
พร้อมรับรองสำเนาบัตรประชาชน

กรณีมามอบอำนาจให้ทนาย



คำสั่งศาล



สำเนาใบอนุญาต
เป็นทนายความ



บัตรประชาชนผู้ได้รับมอบหมาย



บัตรประชาชนทนาย

ขั้นตอนการติดต่อ



ผู้แจ้งยื่นเอกสารต่อนายทะเบียน



นายทะเบียนตรวจสอบหลักฐาน
แล้วดำเนินการ

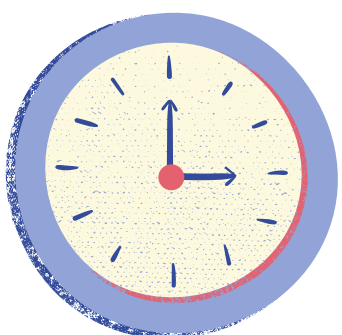

รอ 15 นาที ยกเว้นค่าธรรมเนียม



โทร. 045-429541

Website : <http://www.muangsrikai.go.th/>

Facebook : เทศบาลตำบลเมืองศรีไค

